

Memoria Anual 2014

Información Complementaria

Identificación de la Sociedad

Nombre o razón social: Echeverría Izquierdo S.A.

RUT: 76.005.049-0

Tipo de entidad: Sociedad anónima abierta

Dirección: Rosario Norte 532 piso 8, Las Condes - Santiago

Teléfono: +56 2 2631 4600

E-mail: ei@ei.cl

Sitio web: www.ei.cl

Nemotécnico para bolsa de valores: EISA

N° de Registro en la SVS: 1095

Competencia

La Compañía participa tanto en proyectos de Ingeniería y Construcción como de Desarrollo Inmobiliario, que son sectores que se caracterizan por ser fragmentados y especializados, donde participan numerosas empresas. Considerando las compañías que desarrollan sus actividades en Chile, no existen participaciones de mercado dominantes y sobresalientes que superen el 10%.

Desarrollo Inmobiliario

Dentro de este mercado dominado por actores locales la Compañía compite directamente con las empresas abiertas en bolsa SalfaCorp (Aconcagua), Socovesa, PazCorp, Besalco, Ingevec y Moller & Pérez-Cotapos. Además, se encuentran, entre muchas otras, las siguientes empresas (o sus filiales): Armas, Enaco, Fernández Wood, Icafal, y Manquehue, entre otras. Según información entregada por la CChC, de un mercado total de 62.243 viviendas vendidas en Chile a diciembre del año 2014, se estima que Echeverría Izquierdo habría alcanzado una participación de mercado de 0,6% del total. Con respecto al año 2013, el número de viviendas vendidas disminuyó en un 37% debido a la etapa en el ciclo de ventas en que se encuentran los distintos proyectos.

Participación de mercado inmobiliario de Echeverría Izquierdo (en unidades)

	2009	2010	2011	2012	2013	2014
Nº de viviendas vendidas en Chile	52.669	44.834	56.865	67.135	68.095	62.243
Unidades vendidas por Echeverría Izquierdo	973	288	511	332	583	367
Participación total	1,9%	0,6%	0,9%	0,5%	0,9%	0,6%

Fuente: CChC y Echeverría Izquierdo.

Venta de viviendas corresponde al total escriturado por proyecto, no considera la participación de la sociedad.

Ingeniería y Construcción

En este sector Echeverría Izquierdo compite directamente con las compañías abiertas en bolsa Besalco, SalfaCorp, Sigdo Koppers, Moller & Pérez-Cotapos e Ingevec. También se encuentran en este mercado, entre muchas otras, las siguiente empresas (o sus filiales): Brotec, Claro Vicuña Valenzuela, DLP, Ebco, Icafal, Inarco, Mena y Ovalle, Sigro y Vial & Vives.

Considerando la inversión realizada durante el año 2014 en construcción de infraestructura y vivienda (650,2 millones de UF según la CChC), se estima que la participación de mercado de la Compañía en el segmento de Ingeniería y Construcción para el año 2014 fue de un 1,29%. Dicho porcentaje es menor que el 1,43% obtenido en 2013, pero mayor que el 1,06% de 2012.

Proveedores y Clientes**Desarrollo Inmobiliario**

El principal proveedor del segmento de Desarrollo Inmobiliario es Echeverría Izquierdo Edificaciones S.A., que participa en la mayoría de los proyectos inmobiliarios como constructor. No hubo otros proveedores que concentraran más del 10% de las compras del período. Respecto de los clientes, en el año 2014, ningún cliente concentró en forma individual más de un 10% de los ingresos del segmento.

Ingeniería y Construcción

Durante el año 2014, ningún proveedor concentró en forma individual al menos el 10% de las compras efectuadas en el período por el suministro de bienes y servicios del segmento. Asimismo, los ingresos del segmento se distribuyen en más de 100 clientes, de los cuales hubo sólo uno que concentró más de un 10% de los ingresos totales (13,2%).

Propiedades e Instalaciones

Para desarrollar las actividades administrativas, comerciales, técnicas y todas las actividades de apoyo a las labores en terreno, las distintas unidades de negocio arriendan oficinas, concentrándose en la comuna de Las Condes de la ciudad de Santiago.

Las oficinas centrales de la sociedad matriz se ubican en la calle Rosario Norte 532 piso 8, Las Condes. En el mismo edificio se encuentran las oficinas de otras filiales. La superficie total de estas oficinas es aproximadamente de 2.000 m².

Desarrollo Inmobiliario

El segmento de Desarrollo Inmobiliario tiene 3 terrenos reservados para el desarrollo de futuros proyectos, ubicados en las regiones Metropolitana y de Valparaíso, según el siguiente detalle:

	Nº terrenos	Superficie (m ²)
Región Metropolitana	2	25.213,28
Región de Valparaíso	1	5.542,05

Ingeniería y Construcción

El segmento de Ingeniería y Construcción tiene una propiedad de aproximadamente 5.500 m² de terreno y 656 m² construidos, ubicado en la comuna de Quilicura, que es utilizada principalmente para bodegaje de materiales y equipos.

Plan de Inversiones

A finales del año 2014 Echeverría Izquierdo reformuló su estrategia de negocios para el período 2015-2018, la que fue aprobada en la sesión de Directorio de Diciembre de 2014. Se propuso invertir cerca de \$200 mil millones en los siguientes cuatro años, con miras a duplicar las ventas, y pasar así de \$216 mil millones en 2014 a una meta de ventas de \$493 mil millones en 2018.

Los esfuerzos en los próximos años estarán centrados en crecer y mejorar la eficiencia operacional y la productividad, centrándose en las especialidades y segmentos de mercado de mayor margen.

Se espera que el desarrollo de este nuevo plan, permita doblar aproximadamente los ingresos totales al año 2018, con mejoras significativas en los márgenes. Lo más relevante será que los ingresos del área Inmobiliaria se incrementarán fuertemente, y pasarán de representar alrededor de un 5% de los ingresos totales en 2014, a alcanzar niveles del 16% en 2018. En tanto, en el área de Montajes Industriales y Proyectos EPC, se proyecta un aumento importante en los ingresos, llegando a cifras cercanas al doble de lo registrado en 2014.

Accionistas mayoritarios

Accionistas Mayoritarios		Fernando Echeverría Vial	Álvaro Izquierdo Wachholtz	Moneda	Darío Barros Ramírez	SH Seis	Bernardo Echeverría Vial	Larraín Vial	Otros	Total
Razón Social	RUT	Participación								
INMOBILIARIA E INVERSIONES PERGUE LTDA	78.292.700-0	25,85%								25,85%
INMOBILIARIA E INVERSIONES VEGAS NEGRAS DOS LTDA	76.166.441-7		15,98%							15,98%
INMOBILIARIA E INVERSIONES VEGAS NEGRAS LTDA	78.292.690-K		14,31%							14,31%
MONEDA SA AFI PARA PIONERO FONDO DE INVERSION	96.684.990-8			9,94%						9,94%
INMOBILIARIA E INVERSIONES PERGUE DOS LTDA	76.166.469-7	8,74%								8,74%
INVERSIONES SH SEIS LTDA	76.273.760-4					5,90%				5,90%
INVERSIONES BAIZ LTDA	76.044.530-4				4,52%					4,52%
FONDO DE INVERSION LARRAIN VIAL BEAGLE	96.955.500-K							2,84%		2,84%
INMOBILIARIA E INVERSIONES ABANICO LTDA	78.292.710-8						2,25%			2,25%
INVERSIONES CONFLUENCIA LTDA	76.163.198-5						2,25%			2,25%
INVERSIONES BAIZ DOS LTDA	76.166.434-4				1,98%					1,98%
MONEDA SA AFI PARA MONEDA CHILE FUND LTD	96.684.990-8			0,46%						0,46%
LARRAIN VIAL S A CORREDORA DE BOLSA	80.537.000-9							0,07%		0,07%
FONDO MUTUO LARRAINVIAL LATINOAMERICANO	96.955.500-K							0,04%		0,04%
OTROS (24)									4,90%	4,90%
Total		34,58%	30,29%	10,39%	6,50%	5,90%	4,50%	2,94%	4,90%	100,00%

Nota: Agrupación considera participaciones directas o a través de personas jurídicas, ya sean propias, de cónyuge e hijos.

Estructura Administrativa

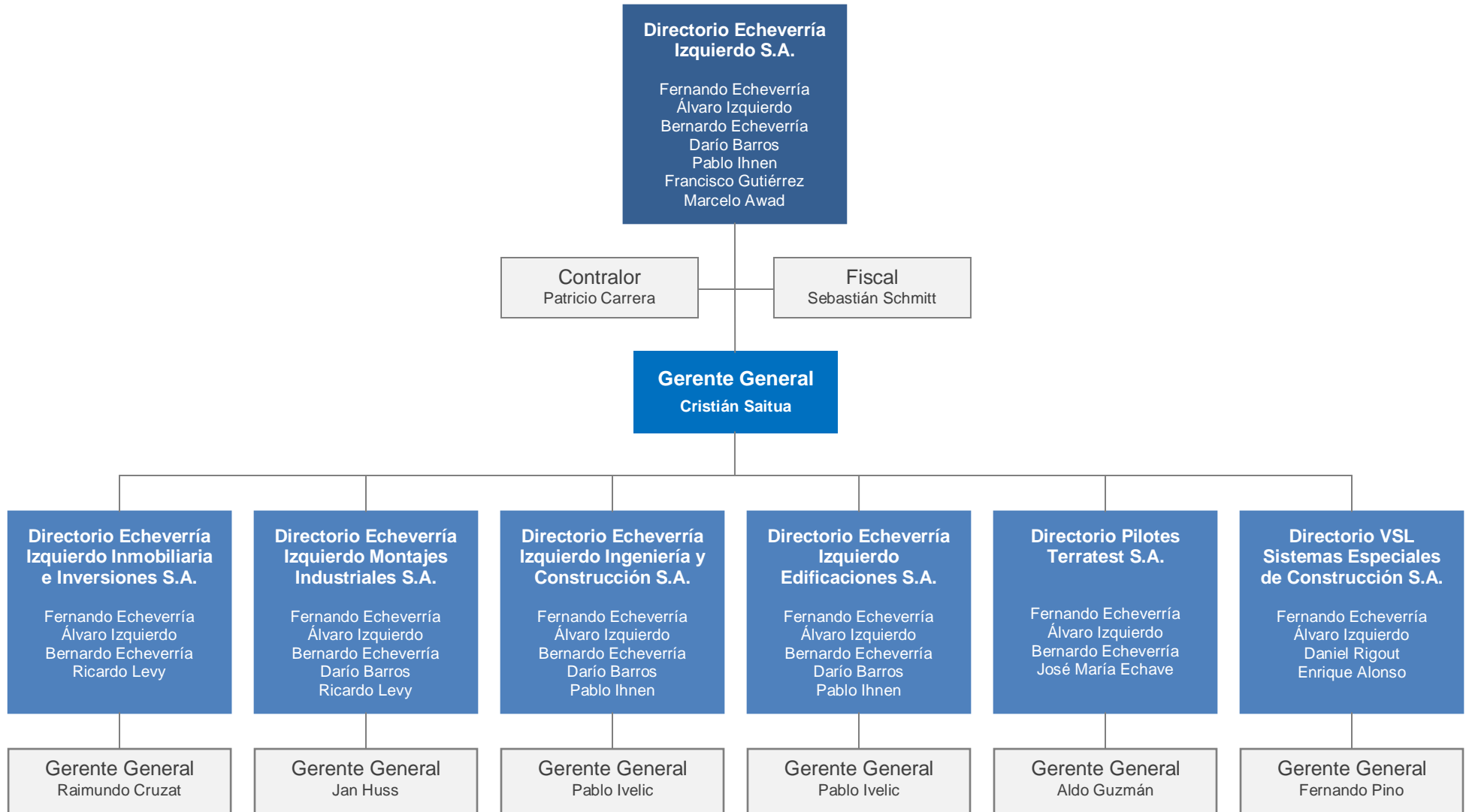

Nota: Cada una de las filiales tiene una estructura independiente con todas sus áreas operativas y administrativas. Cada gerente general reporta al directorio de esa filial.

Remuneraciones Comité de Directores

Los integrantes del Comité de Directores perciben una remuneración equivalente a 35 UF mensuales adicionales a su remuneración como Directores, la que fue aprobada en la Junta Ordinaria de Accionistas del año 2014, en conformidad con la Ley de Sociedades Anónimas. Esta remuneración se mantuvo sin variaciones respecto al año anterior.

Información de Subsidiarias y Asociadas Indirectas

Razón Social:

VSL Sistemas Especiales de Construcción S.A.

Naturaleza Jurídica: Sociedad Anónima Cerrada

RUT: 96.529.480-5

Objeto Social: Construcción de obras civiles, edificios, estructuras de cualquier naturaleza por cuenta propia o ajena, la elaboración de proyectos de ingeniería, la asesoría y prestación de servicios en el área de la construcción e ingeniería.

Participación directa e indirecta de Echeverría Izquierdo S.A.: 50,00%

Capital suscrito y pagado: \$150.000.000

Directorio: Fernando Echeverría Vial (*)
Álvaro Izquierdo Wachholtz (*)
Daniel Rigout
Enrique Alonso Jiménez

Gerente General: Juan Fernando Pino Hurtado

Desempeñan cargos en Echeverría Izquierdo S.A.: (*) Director de Echeverría Izquierdo S.A.

Relación Comercial con Echeverría Izquierdo S.A.: Relación de propiedad

Porcentaje que representa la inversión sobre el total de activos individuales de la Sociedad matriz: 0,98%

Razón Social:

VSL Sistemas Especiales de Construcción Argentina S.A.

Naturaleza Jurídica: Sociedad Anónima Cerrada (Argentina)

CUIT: 30-69724163-5

Objeto Social: Tiene por objeto realizar por cuenta propia o de terceros o asociada a terceros, construcción de obras civiles, edificios o estructuras de cualquier naturaleza por cuenta propia o ajena, la elaboración de proyectos de ingeniería, la asesoría y prestación de servicios en el área de la construcción.

Participación directa e indirecta de Echeverría Izquierdo S.A.: 50,00%

Capital suscrito y pagado: Arg \$ 412.196 (pesos argentinos)

Directorio: Fernando Echeverría Vial (*)
Rafael Marcelo Lobos
Álvaro Izquierdo Wachholtz (*)
Ramón Ignacio Moyano

Gerente General: Aldo Fernando Loguercio

Desempeñan cargos en Echeverría Izquierdo S.A.: (*) Director de Echeverría Izquierdo S.A.

Relación Comercial con Echeverría Izquierdo S.A.: Relación de propiedad

Porcentaje que representa la inversión sobre el total de activos individuales de la Sociedad matriz: 0,1%

Razón Social:

VSL Perú S.A.C.

Naturaleza Jurídica: Sociedad Anónima Cerrada (Perú)

RUC: 20547339097

Objeto Social: Construcción de obras civiles, edificios o estructuras de cualquier naturaleza por cuenta propia o ajena, elaboración de proyectos de ingeniería, la asesoría y prestación de servicios en el área de la construcción e ingeniería y además actividades afines.

Participación directa e indirecta de Echeverría Izquierdo S.A.: 50,00%

Capital suscrito y pagado: S./ 1.493.395 (nuevos soles)

Directorio: Enrique Alonso Jiménez
Darío Barros Izquierdo
Juan Fernando Pino Hurtado (*)

Gerente General: Manuel Freyre Delgado

Desempeñan cargos en Echeverría Izquierdo S.A.: (*) Gerente General de VSL Sistemas Especiales de Construcción S.A.

Relación Comercial con Echeverría Izquierdo S.A.: Relación de propiedad

Porcentaje que representa la inversión sobre el total de activos individuales de la Sociedad matriz: 0,05%

Razón Social:

Consorcio Hospital de Rancagua S.A.

Naturaleza Jurídica: Sociedad Anónima Cerrada

RUT: 76.081.976-K

Objeto Social: Construcción hospital de Rancagua.

Participación directa e indirecta de Echeverría Izquierdo S.A.: 33,33%

Capital suscrito y pagado: \$3.645.000.000

Directorio: Álvaro Izquierdo Wachholtz (*)
Pablo Ivelic Zulueta (**)
Jaume Serret G.
Glen Trebilcock

Gerente General: Fabián Caro Riquelme

Desempeñan cargos en Echeverría Izquierdo S.A.: (*) Director de Echeverría Izquierdo S.A., (**) Gerente General de Echeverría Izquierdo Edificaciones S.A. y Echeverría Izquierdo Ingeniería y Construcción S.A.

Relación Comercial con Echeverría Izquierdo S.A.: Relación de propiedad

Porcentaje que representa la inversión sobre el total de activos individuales de la Sociedad matriz: 0,00%

Razón Social:

Newall S.A.

Naturaleza Jurídica: Sociedad Anónima Cerrada

RUT: 76.170.844-9

Objeto Social: Importación, exportación, fabricación, comercialización, venta, almacenaje, suministro, transporte, instalación y mantención de muros cortina y/o cualquier otro acto relacionado al cumplimiento de sus objeto social.

Participación directa e indirecta de Echeverría Izquierdo S.A.: 50,00%

Capital suscrito y pagado: \$659.000.000

Directorio: Juan Antonio Pulido Ibáñez
Roberto Rodrigo Gómez Ramírez
Álvaro Izquierdo Wachholtz (*)
Bernardo Echeverría Vial (*)

Gerente General: Juan Enrique Suarez Ortega

Desempeñan cargos en Echeverría Izquierdo S.A.: (*) Director de Echeverría Izquierdo S.A.

Relación Comercial con Echeverría Izquierdo S.A.: Relación de propiedad y prestación de servicios

Porcentaje que representa la inversión sobre el total de activos individuales de la Sociedad matriz: 0,00%

Razón Social:

Consorcio Brotec, Echeverría Izquierdo y Otros S.A.

Naturaleza Jurídica: Sociedad Anónima Cerrada

RUT: 99.546.980-4

Objeto Social: La participación en la licitación y en la posterior adjudicación de obras de concesión de obras públicas y la inversión en toda clase de bienes muebles, inmuebles, corporales e incorporales, instrumentos y efectos de comercio, en derechos y en toda clase de sociedades.

Participación directa e indirecta de Echeverría Izquierdo S.A.: 33,33%

Capital suscrito y pagado: \$1.200.000

Directorio: Luis Bravo Garretón
Andrés Beca Frei
Álvaro Izquierdo Wachholtz (*)

Gerente General: Andrés Beca Frei

Desempeñan cargos en Echeverría Izquierdo S.A.: (*) Director de Echeverría Izquierdo S.A.

Relación Comercial con Echeverría Izquierdo S.A.: Relación de propiedad

Porcentaje que representa la inversión sobre el total de activos individuales de la Sociedad matriz: 0,028%

Razón Social:

Constructora Brotec, Echeverría Izquierdo y Bravo Izquierdo Ltda.

Naturaleza Jurídica: Sociedad de Responsabilidad Limitada

RUT: 76.122.900-1

Objeto Social: La construcción de toda clase de edificios, viviendas y obras civiles. La prestación de servicios de ingeniería y construcción.

Participación directa e indirecta de Echeverría Izquierdo S.A.: 33,33%

Capital suscrito y pagado: \$9.000.000

Directorio: N/A

Gerente General: Andres Beca Frei

Desempeñan cargos en Echeverría Izquierdo S.A.: N/A

Relación Comercial con Echeverría Izquierdo S.A.: Relación de propiedad

Porcentaje que representa la inversión sobre el total de activos individuales de la Sociedad matriz: 0,00%

Razón Social:

Regeneradora de Materiales de Construcción S.A.

Naturaleza Jurídica: Sociedad Anónima Cerrada

RUT: 96.944.280-9

Objeto Social: El objeto de la sociedad es la prestación de servicios de recolección de residuos, disposición final, reutilización, reciclaje, industrialización y comercialización de ellos a cualquier título y de cualquier forma; relleno y recuperación de terrenos; adquisición y enajenación, compra y venta de bienes raíces, su urbanización, división, loteo y fusión; dar o tomar en arrendamiento o cualquier otro título bienes raíces y muebles.

Participación directa e indirecta de Echeverría Izquierdo S.A.: 8,16%

Capital suscrito y pagado: \$869.162.000

Directorio: Teófilo de la Cerda Soto
Gustavo Binder Koster
Francisco Bernedo Pinto
Mauricio Salinas Amaral
Rodrigo Valdivia Valenzuela
Jorge Meruane Boza
Cristian Saitua Doren (*)

Gerente General: Álvaro Conte Lanza

Desempeñan cargos en Echeverría Izquierdo S.A.: (*) Gerente General de Echeverría Izquierdo S.A.

Relación Comercial con Echeverría Izquierdo S.A.: Relación de propiedad y prestación de servicios

Porcentaje que representa la inversión sobre el total de activos individuales de la Sociedad matriz: 0,029%

Razón Social:

Iconstruye S.A.

Naturaleza Jurídica: Sociedad Anónima Cerrada

RUT: 96.941.720-0

Objeto Social: La creación, confección, mantención y comercialización de páginas, sitios y/o portales para la red de internet, su explotación para cualquier forma y la prestación de toda clase de servicios a través de ellos; el desarrollo de programas computacionales destinados al efecto; el arrendamiento de espacios publicitarios en dichas páginas, sitios o portales, el establecimiento de vínculos con otros sitios y la prestación de los demás servicios complementarios a los anteriores.

Participación directa e indirecta de Echeverría Izquierdo S.A.: 1,95%

Capital suscrito y pagado: \$1.804.000

Directorio: Ramón Yavar Bascuñan
Germán Bartel Jeffery
Juan Correa García
Claudio Nitsche Melli
Patricio Mena Barros
Edgar Bogolasky Sack
Luis Felipe Hubner

Gerente General: Nicolás Errázuriz S.

Desempeñan cargos en Echeverría Izquierdo S.A.: N/A

Relación Comercial con Echeverría Izquierdo S.A.: Relación de propiedad y prestación de servicios

Porcentaje que representa la inversión sobre el total de activos individuales de la Sociedad matriz: 0,007%

Razón Social:

Pilotes Terratest Perú S.A.C.

Naturaleza Jurídica: Sociedad Anónima Cerrada (Perú)

RUC: 20513530481

Objeto Social: Prestación de Servicios y asesorías en materia de ingeniería. Ejecución de trabajos, obras y servicios vinculados a la construcción. Construcción por cuenta propia o terceros respecto a obras civiles de cualquier naturaleza. Importación, exportación, comercialización, distribución, venta y arriendo a cualquier título de bienes muebles de cualquier naturaleza especialmente aquellos relacionados a la ingeniería y construcción.

Participación directa e indirecta de Echeverría Izquierdo S.A.: 100%

Capital suscrito y pagado: S./ 6.678.303 (nuevos soles)

Directorio: Fernando Echeverría Vial (*)
Aldo Guzmán Giuliani (**)
José María Echave Rasines

Gerente General: Ángel Aurelio Martínez Cerdán

Desempeñan cargos en Echeverría Izquierdo S.A.: (*) Director de Echeverría Izquierdo S.A., (**) Gerente General Regional de Pilotes Terratest S.A.

Relación Comercial con Echeverría Izquierdo S.A.: Relación de propiedad

Porcentaje que representa la inversión sobre el total de activos individuales de la Sociedad matriz: 10,16%

Razón Social:

Pilotes Terratest Argentina S.A.

Naturaleza Jurídica: Sociedad Anónima Cerrada (Argentina)

CUIT: 30-71042415-9

Objeto Social: Actividad de hincado de Pilotes, cimentación y otros trabajos de hormigón armado.

Participación directa e indirecta de Echeverría Izquierdo S.A.: 98,95%

Capital suscrito y pagado: Arg \$ 3.764.642 (pesos argentinos)

Directorio: Daniel Alfredo Erdocia
Carlos María Melhem

Gerente General: José Miguel Puccinelli

Desempeñan cargos en Echeverría Izquierdo S.A.: N/A

Relación Comercial con Echeverría Izquierdo S.A.: Relación de propiedad

Porcentaje que representa la inversión sobre el total de activos individuales de la Sociedad matriz: 0,027%

Razón Social:

Pilotes Terratest Ecuador S.A.

Naturaleza Jurídica: Sociedad Anónima Cerrada (Ecuador)

RUC: 0992816686001

Objeto Social: La realización de obras, estudios y proyectos relacionados con la consolidación de suelos y estructuras y la mecánica del suelo, geología y mecánica de rocas; así como la fabricación de todos los elementos, herramientas, maquinarias y equipos que puedan ser utilizadas en estas obras.

Participación directa e indirecta de Echeverría Izquierdo S.A.: 100%

Capital suscrito y pagado: suscrito US\$30.000; pagado US\$7.500

Directorio: N/A

Gerente General: José Aparicio Romero Granizo

Desempeñan cargos en Echeverría Izquierdo S.A.: N/A

Relación Comercial con Echeverría Izquierdo S.A.: Relación de propiedad

Porcentaje que representa la inversión sobre el total de activos individuales de la Sociedad matriz: 0,00%

Razón Social:

Equipos y Terratest S.A.S.

Naturaleza Jurídica: Sociedad por Acciones Simplificada (Colombia)

NIT: 900.501.552-9

Objeto Social: Todo tipo de obras relacionadas con las cimentaciones especiales y la Geotecnia, cimentaciones profundas, sistemas de contención de terreno, tratamientos y técnicas de mejoras del suelo, tratamiento en túneles, actividades relacionadas con el manejo y conservación del medio ambiente.

Participación directa e indirecta de Echeverría Izquierdo S.A.: 50,00%

Capital suscrito y pagado: COP 21.424.690.000 (pesos colombianos)

Directorio: Juan Antonio García González
Enrique Torres García
Fernando Echeverría Vial (*)
Aldo Guzmán Giuliani (**)

Gerente General: Juan Antonio García González

Desempeñan cargos en Echeverría Izquierdo S.A.: (*) Director de Echeverría Izquierdo S.A., (**) Gerente General Regional de Pilotes Terratest S.A.

Relación Comercial con Echeverría Izquierdo S.A.: Relación de propiedad

Porcentaje que representa la inversión sobre el total de activos individuales de la Sociedad matriz: 3,93%

Razón Social:

Consorcio Soletanche Bachy - Pilotes Terratest S.A. (Solterra S.A.)

Naturaleza Jurídica: Sociedad Anónima Cerrada

RUT: 99.513.230-3

Objeto Social: Desarrollar y ejecutar por cuenta propia o ajena todo tipo de obra de construcción de fundaciones y en general la construcción, por cuenta propia o ajena de toda clase de obras civiles y de infraestructura, desarrollar proyectos, prestar servicios y realizar asesorías en materia de ingeniería y de obras de construcción en general. Importación, exportación, comercialización, distribución, venta y arriendo a cualquier título de bienes muebles de cualquier naturaleza y especialmente aquellos relacionados a la ingeniería y construcción.

Participación directa e indirecta de Echeverría Izquierdo S.A.: 50,00%

Capital suscrito y pagado: \$3.000.000

Directorio: Fernando Echeverría Vial (*)
Álvaro Izquierdo Wachholtz (*)
Aldo Guzmán Giuliani (**)
Álvaro Bartesaghi Bender
Nelson González Muñoz
Carlo Neira Lupi
Arnaud Chapuis
Marcelo Zelada Rivas

Gerente General: Aldo Guzmán Giuliani (**)

Desempeñan cargos en Echeverría Izquierdo S.A.: (*) Director de Echeverría Izquierdo S.A., (**) Gerente General Regional de Pilotes Terratest S.A.

Relación Comercial con Echeverría Izquierdo S.A.: Relación de propiedad

Porcentaje que representa la inversión sobre el total de activos individuales de la Sociedad matriz: 0,00%

Razón Social:

Echeverría Izquierdo Montajes Industriales Perú S.A.C.

Naturaleza Jurídica: Sociedad Anónima Cerrada (Perú)

RUC: 20551271588

Objeto Social: Realización de montajes Industriales, proyectos de Infraestructura, obras de ingeniería, estructuras, estudios de suelos e ingeniería, construcción de obras civiles, construcción y montaje de cualquier naturaleza, nuevas tecnologías de ingeniería, la asesoría y prestación de servicios en el área de la construcción, ingeniería, montajes industriales y demás actividades afines.

Participación directa e indirecta de Echeverría Izquierdo S.A.: 99,90%

Capital suscrito y pagado: S./ 2.241.000 (nuevos soles)

Directorio: Darío Barros Ramírez (*)
Fernando Echeverría Vial (*)
Álvaro Izquierdo Wachholtz (*)
Bernardo Echeverría Vial (*)

Gerente General: Darío Barros Ramírez (*)

Desempeñan cargos en Echeverría Izquierdo S.A.: (*) Director de Echeverría Izquierdo S.A.

Relación Comercial con Echeverría Izquierdo S.A.: Relación de propiedad

Porcentaje que representa la inversión sobre el total de activos individuales de la Sociedad matriz: 0,00%
(Patrimonio negativo)

Razón Social:

Echeverría Izquierdo Soluciones Industriales S.A.

Naturaleza Jurídica: Sociedad Anónima Cerrada

RUT: 76.726.020-2

Objeto Social: Ejecución de todo tipo de proyectos de ingeniería y construcción, sea mediante contratos tipo "E.P.C", contratos tipo llave en mano, de prestación de servicios, de ejecución de obra material, de administración delegada o cualquiera otra forma de contratación; como asimismo, la realización para sí o para terceros, de estudios y proyectos de ingeniería de cualquier tipo, arquitectura, factibilidad en general, prestación de asesorías, gestión de compras de equipos, suministros y consultoría en tales materias; por cuenta propia o ajena, sola o asociada con otras personas naturales o jurídicas, dentro o fuera del país.

Participación directa e indirecta de Echeverría Izquierdo S.A.: 64,50%

Capital suscrito y pagado: \$2.000.000.000

Directorio: Darío Barros Ramírez (*)
Fernando Echeverría Vial (*)
Javier Álvarez Pérez
Rodolfo Krause Lubascher

Gerente General: Luis Alberto Garrido

Desempeñan cargos en Echeverría Izquierdo S.A.: (*) Director de Echeverría Izquierdo S.A.

Relación Comercial con Echeverría Izquierdo S.A.: Relación de propiedad

Porcentaje que representa la inversión sobre el total de activos individuales de la Sociedad matriz: 2,55%

Razón Social:**Nexxo S.A.****Naturaleza Jurídica:** Sociedad Anónima Cerrada**RUT:** 96.890.900-9

Objeto Social: Estudio, promoción, desarrollo y ejecución por cuenta propia y ajena de toda clase de proyectos de ingeniería civil industrial y comercial dentro de toda la industria Petroquímica, Papelera, Gas, Destilación, Petróleo, Ácidos, Extracción Hidrocarburos Terrestre y Marina, Portuaria, Minería metales ferrosos y no-ferrosos entre otras, como ser: prestaciones de servicio, mantención instalaciones, equipos estáticos y rotatorios industriales y agroindustriales, limpiezas químicas, flushing, flushing de circuitos hidráulicos y microfiltrados, pigging de oleoductos, acueductos, mineroductos, gasoductos, hornos de proceso, intercambiadores; decokificado de hornos de proceso y destilerías, limpiezas con agua a alta presión y ultra alta presión, cambio de Catalizador, manipulación, harneo y carga de Catalizador Reactores Petroquímicos, Gas, Hidrocarburos, Destilerías, Hidrogeno, Oxígeno, Ácidos, Agroindustrial; espacios confinados inertes y atmosfera hostil, rescate inerte y rescate vertical y horizontal; en equipos tales como Reactores, Acumuladores, Estanques, Precipitadores, Autoclaves, Receptores, Caldera y todo equipo estático dentro del ámbito Industrial en espacio confinado inerte, hostil, normal u otro gas de desplazamiento; mantenimiento eléctrico, electrónico, baja y alta tensión, precomisionamiento, comisionamiento, pruebas eléctricas y puesta en marcha; pruebas hidráulicas y neumáticas de equipos de la industria de procesos y todo tipo de líneas, gasoductos, mineroductos, asesorías, confección, evaluación, desarrollo, estudios y ejecución de proyectos en el campo civil, comercial, industrial y financiero, pudiendo para el mejor desempeño de su giro, desarrollar todas las actividades que se relacionen con él, para el cual podrá asociarse con personas naturales y jurídicas, o formar o entrar a formar parte de toda sociedad y adquirir participación o interés en ellos o en industrias que, directa o indirectamente, tengan relación con su objetivo. Podrá también invertir su capital y las reservas que forme, en actividades ajena a su objeto, tanto para el debido resguardo del capital y de las reservas, como para ofrecer garantías suficientes que faciliten las actividades de la sociedad. Además, ejecutar todo tipo de actos y contratos tendientes a estos fines, incluso, la adquisición, enajenación y arrendamiento de bienes muebles e inmuebles, explotación de los mismos, incluso bajo permuta u otros títulos translativos de dominio, y toda otra operación directa o indirectamente relacionada con los anteriores, sin perjuicio de extender su objeto a otras actividades, que el Directorio estime necesarias en relación con los rubros expresados, sea que éstas se realicen directamente o a través de sociedades que para dicho efecto se creen o en que participe.

Participación directa e indirecta de Echeverría Izquierdo S.A.: 51,00%**Capital suscrito y pagado:** \$9.632.543.536

Directorio: Darío Barros Ramírez (*)
Fernando Echeverría Vial (*)
Eduardo Reitz
Luis Solari

Gerente General: Christian Jander Camelio**Desempeñan cargos en Echeverría Izquierdo S.A.:** (*) Director de Echeverría Izquierdo S.A.**Relación Comercial con Echeverría Izquierdo S.A.:** Relación de propiedad**Porcentaje que representa la inversión sobre el total de activos individuales de la Sociedad matriz:** 13,02%

Razón Social:

Consorcio de Montaje Industrial Echeverría Izquierdo Nexxo Ltda.

Naturaleza Jurídica: Sociedad de Responsabilidad Limitada

RUT: 76.229.971-2

Objeto Social: Administración y ejecución del Contrato número CC cero dos guión CC cero siete, denominado "REFORMER, MAIN PIPE RACK AND REST PLANT", el que será ejecutado para Jacobs Chile S.A. en calidad de representante de Methanex Chile S.A., ubicada en la localidad de Cabo Negro, comuna y provincia de Punta Arenas, región de Magallanes, y que involucra la ejecución de los trabajos descritos en el Contrato y las Bases de licitación del proyecto, así como también, la ejecución de cualquier otra obra o servicio de ingeniería o construcción y todo lo que, de cualquier manera, tenga relación ahora o en el futuro, con todo lo dicho; y cualquier otro negocio que acuerden los socios.

Participación directa e indirecta de Echeverría Izquierdo S.A.: 75,50%

Capital suscrito y pagado: \$1.000.000

Directorio: Darío Barros Ramírez (*)
Jan Huss (**)
Christian Jander Camelio
Víctor Ruede Mardones

Gerente General: Christian Jander Camelio

Desempeñan cargos en Echeverría Izquierdo S.A.: (*) Director de Echeverría Izquierdo S.A., (**) Gerente General Echeverría Izquierdo Montajes Industriales S.A.

Relación Comercial con Echeverría Izquierdo S.A.: Relación de propiedad

Porcentaje que representa la inversión sobre el total de activos individuales de la Sociedad matriz: 0,85%

Razón Social:

Servicios Industriales Econexo Ltda.

Naturaleza Jurídica: Sociedad de Responsabilidad Limitada

RUT: 76.933.530-7

Objeto Social: Estudio, promoción, desarrollo y ejecución por cuenta propia y ajena de toda clase de proyectos de ingeniería civil industrial y comercial como ser: prestaciones de servicios mantención, instalaciones industriales y agroindustriales, asesorías, confección, evaluación, desarrollo, estudios y ejecución de proyectos en el campo civil, comercial, industrial y financiero, pudiendo para mejor desempeño de su giro, desarrollar todas las actividades que se relacionan con él, para el cual podrá asociarse con personas naturales y jurídicas o formar o entrar a formar parte de toda sociedad y adquirir participación o interés en ello o en industrias que, directa o indirectamente, tengan relación con su objetivo. Podrá también invertir su capital y las reservas que formen, en actividades ajenas a su objeto, tanto para el debido resguardo para el capital y las reservas, como para ofrecer garantías suficientes que faciliten las actividades de la sociedad. Además, ejecutar todo tipo de actos y contratos pendientes a estos fines, incluso la adquisición, enajenación y arrendamientos de bienes muebles e inmuebles, explotación de los mismos, incluso bajo permuta o otros títulos traslativo de dominio, y toda otra operación directa o indirectamente relacionada con los anteriores, sin perjuicio de extender su objeto a otras actividades, que le directorio estime necesarios en relación con los rubros expresados, sea que estas se realicen directamente o a través de sociedades que para dicho efectos se creen o en que participen.

Participación directa e indirecta de Echeverría Izquierdo S.A.: 50,49%

Capital suscrito y pagado: \$40.000.000

Directorio: Darío Barros Ramírez (*)
Fernando Echeverría Vial (*)
Eduardo Reitz
Luis Solari

Gerente General: Christian Jander Camelio

Desempeñan cargos en Echeverría Izquierdo S.A.: (*) Director de Echeverría Izquierdo S.A.

Relación Comercial con Echeverría Izquierdo S.A.: Relación de propiedad

Porcentaje que representa la inversión sobre el total de activos individuales de la Sociedad matriz: 0,095%

Razón Social:**Arnexx S.A.****Naturaleza Jurídica:** Sociedad Anónima Cerrada (Argentina)**CUIT:** 30-71087818-4

Objeto Social: La sociedad tiene por objeto realizar por cuenta propia o de terceros o asociada a terceros, sean personas físicas o jurídicas, las siguientes actividades: A) AGROPECUARIA: a través del desarrollo de la actividad agrícola y ganadera, comprendiendo la explotación, la producción, comercialización de productos propios o adquiridos a terceros, incluyendo la industrialización, fraccionamiento o envasado de los frutos y productos de las referidas actividades. B) COMERCIAL: mediante la comercialización de productos de la sociedad, sea de su propia elaboración o adquiridos a terceros, importación y exportación de todo tipo de productos propios o de terceros. C) MANDATARIA, IMPORTACIÓN Y EXPORTACIÓN: Mediante el ejercicio de representaciones y mandatos vinculados directamente con las actividades y productos señalados en este artículo, actuando ante la Administración Nacional de Aduanas en todo lo que sea necesario, AFIP, B.C.R.A. y cualquier otro organismo que se encuentre involucrado en tales operaciones, sea por sí misma o en representación de intereses de terceros. Dentro de las actividades expresamente autorizadas a realizar por sí misma, se encuentran la importación y exportación, permanente o temporaria, de todo tipo de equipamiento para uso industrial, sea para ser empleado por sí mismo o vendido a terceros, todo conforme a las leyes que reglamentan su ejercicio. Podrá adquirir y vender, tanto en el país como fuera de él, productos de uso industrial, sea para ser empleados por sí o enajenados a terceros. D) INMOBILIARIA: Mediante la comercialización, alquiler y administración de bienes inmuebles propios o de terceros, inclusive las operaciones comprendidas en las leyes de Propiedad Horizontal y Prehorizontalidad. E) CONSTRUCTORA: Mediante el estudio, proyecto, desarrollo, dirección y ejecución de obras de arquitectura, ingeniería, públicas o privadas. Comprende los trabajos de ingeniería, agrimensura y arquitectura pertinentes y la comercialización de los inmuebles desarrollados por sí o por terceros. F) SERVICIOS: el estudio, promoción, desarrollo y ejecución, por cuenta propia o de terceros o asociada a terceros, de toda clase de proyectos de ingeniería civil, industrial y comercial. A título ejemplificativo y sin que se considere limitativa, se autoriza expresamente a intervenir como prestadores de servicios referidos a la mantención, instalaciones y reparaciones industriales, agroindustriales, asesorías, confección, evaluación, desarrollo, estudios y ejecución de proyectos en el campo civil, comercial, industrial y financiero, pudiendo para el mejor desempeño de su objeto, desarrollar todas las actividades que se relacionen con él, para el cual podrá asociarse con personas físicas o jurídicas, o formar parte o adquirir participación de sociedades por acciones, que directa o indirectamente tengan relación con su objeto.

Participación directa e indirecta de Echeverría Izquierdo S.A.: 50,69%**Capital suscrito y pagado:** Arg \$ 250.000 (pesos argentinos)**Directorio:** Alejandro Boulin
Christian Jander**Gerente General:** Christian Jander Camelio**Desempeñan cargos en Echeverría Izquierdo S.A.:** N/A**Relación Comercial con Echeverría Izquierdo S.A.:** Relación de propiedad**Porcentaje que representa la inversión sobre el total de activos individuales de la Sociedad matriz:** 0,35%

Razón Social:

Milplan Eimisa Montagens Industriais S.A.

Naturaleza Jurídica: Sociedad Anónima Cerrada (Brasil)

RUT: 15.063.096/0001-04

Objeto Social: Realizar obras de construcción civil y montaje electromecánico de unidades y complejos industriales, servicios de ingeniería relacionados con obras de construcción civil y montaje electromecánico de unidades y complejos industriales, mantención de unidades y complejos industriales, ubicación de equipamientos, gerenciamiento y consultoría técnica en obras de unidades y complejos industriales.

Participación directa e indirecta de Echeverría Izquierdo S.A.: 50,00%

Capital suscrito y pagado: 60.000.000 Reales

Directorio: Leonardo Guimaraes Mendes
Eduardo Ortolan Escudeiro
Antonio Sepúlveda Alarcón
Mario José Navarro Rodríguez

Gerente General: Leonardo Guimaraes Mendes

Desempeñan cargos en Echeverría Izquierdo S.A.: N/A

Relación Comercial con Echeverría Izquierdo S.A.: Relación de propiedad

Porcentaje que representa la inversión sobre el total de activos individuales de la Sociedad matriz: 5,10%

Razón Social:

Constructora DSD Echeverría Izquierdo Ltda.

Naturaleza Jurídica: Sociedad de Responsabilidad Limitada

RUT: 76.196.711-8

Objeto Social: Ejecución de obras civiles y montajes electromecánicos para el proyecto minero de propiedad de CODELCO denominado Ministro Hales, ubicado en las cercanías de la ciudad de Calama, Segunda Región. En general, la sociedad podrá ejecutar todas las operaciones o negocios que tengan relación directa o indirecta con su objeto o que fuere necesario o conveniente al cumplimiento del objeto social; como asimismo también podrá celebrar cualquier acto o contrato y el desarrollo de cualquier actividad relacionada directa o indirectamente con los objetivos anteriores.

Participación directa e indirecta de Echeverría Izquierdo S.A.: 50,00%

Capital suscrito y pagado: \$3.001.000.000

Directorio: Kai Jacobsen
Aníbal Manuel Bua
Jan Huss (*)
Mario Víctor Cristián Vergara Sanhueza

Gerente General: Kai Jacobsen

Desempeñan cargos en Echeverría Izquierdo S.A.: (*) Gerente General de Echeverría Izquierdo Montajes Industriales S.A.

Relación Comercial con Echeverría Izquierdo S.A.: Relación de propiedad

Porcentaje que representa la inversión sobre el total de activos individuales de la Sociedad matriz: 1,28%

Razón Social:

Pares & Álvarez S.A.

Naturaleza Jurídica: Sociedad Anónima Cerrada

RUT: 76.020.435-8

Objeto Social: Inversión a cualquier título, por cuenta propia o ajena, en toda clase de bienes, corporales e incorporales, muebles o inmuebles que se encuentren destinados a o para destinarlos a : Uno: la inversión propiamente tal mediante la compra y venta de toda clase de acciones, bonos, valores u otros instrumentos mercantiles; Dos: el transporte; Tres: el comercio; Cuatro: la agricultura; Cinco: los servicios y/o asesorías profesionales, en distintas artes, oficios o profesiones; Seis: la pesca; Siete: el rubro forestal o maderero; y Ocho: la industria en general.- En consecuencia, la sociedad podrá realizar todos los actos, contratos y negociaciones tendientes al cumplimiento de su objeto social, cualquiera sea la naturaleza jurídica de éstos.

Participación directa e indirecta de Echeverría Izquierdo S.A.: 29,00%

Capital suscrito y pagado: \$3.239.248.058

Directorio: Fernando Echeverría Vial (*)
Darío Barros Ramírez (*)
Víctor Contreras
Rodolfo Krausse
Andrés Jara

Gerente General: Javier Álvarez Pérez

Desempeñan cargos en Echeverría Izquierdo S.A.: (*) Director de Echeverría Izquierdo S.A.

Relación Comercial con Echeverría Izquierdo S.A.: Relación de propiedad

Porcentaje que representa la inversión sobre el total de activos individuales de la Sociedad matriz: 4,86%

Razón Social:

El Asesorías y Gestión Ltda.

Naturaleza Jurídica: Sociedad de Responsabilidad Limitada

RUT: 76.083.639-7

Objeto Social: La inversión en todo tipo de sociedades, y la realización por cuenta propia o ajena de toda clase de obras de ingeniería, construcciones de todo tipo; la prestación de cualquier clase de servicios, asesorías técnicas y la realización de estudios y proyectos que digan relación con la ingeniería y construcción.

Participación directa e indirecta de Echeverría Izquierdo S.A.: 100%

Capital suscrito y pagado: \$1.000.000

Directorio: N/A

Gerente General: Darío Barros Izquierdo

Desempeñan cargos en Echeverría Izquierdo S.A.: N/A

Relación Comercial con Echeverría Izquierdo S.A.: Relación de propiedad

Porcentaje que representa la inversión sobre el total de activos individuales de la Sociedad matriz: 0,00%

Razón Social:

Consorcio Constructora Bravo Izquierdo Echeverria Izquierdo Ltda.

Naturaleza Jurídica: Sociedad de Responsabilidad Limitada

RUT: 78.348.090-5

Objeto Social: Obras de construcción y de ingeniería.

Participación directa e indirecta de Echeverría Izquierdo S.A.: 50%

Capital suscrito y pagado: \$1.000.000

Directorio: N/A

Gerente General: Luis Bravo Garretón

Desempeñan cargos en Echeverría Izquierdo S.A.: N/A

Relación Comercial con Echeverría Izquierdo S.A.: Relación de propiedad

Porcentaje que representa la inversión sobre el total de activos individuales de la Sociedad matriz: 0,00%

Razón Social:

Consorcio EI-OSSA S.A.

Naturaleza Jurídica: Sociedad Anónima Cerrada

RUT: 76.272.866-4

Objeto Social: Ejecución y construcción de las obras civiles para la Empresa de Transporte de Pasajeros METRO S.A., llevar a cabo todos los trabajos, suministros y servicios, incluyendo las obras de infraestructuras y construcción en general, que sean necesarias para el correcto cumplimiento de las obras señaladas.

Participación directa e indirecta de Echeverría Izquierdo S.A.: 50,00%

Capital suscrito y pagado: \$500.000.000

Directorio: Fernando Echeverría Vial (*)
Álvaro Izquierdo Wachholtz (*)
Adolfo Sicilia Mármol
Enrique Martín Martín

Gerente General: Pablo Pedro de Luis González

Desempeñan cargos en Echeverría Izquierdo S.A.: (*) Director de Echeverría Izquierdo S.A.

Relación Comercial con Echeverría Izquierdo S.A.: Relación de propiedad

Porcentaje que representa la inversión sobre el total de activos individuales de la Sociedad matriz: 0,00%

Razón Social:

Consorcio Cerro Provincia S.A.

Naturaleza Jurídica: Sociedad Anónima Cerrada

RUT: 76.147.062-0

Objeto Social: Construcción de la obra "Hospital Clínico Universidad de los Andes" directamente o a través de otras entidades jurídicas, y/o cualquier otro acto relacionado con el objeto social.

Participación directa e indirecta de Echeverría Izquierdo S.A.: 33,33%

Capital suscrito y pagado: \$ 300.000.000

Directorio: Álvaro Izquierdo W. (*)
Pablo Ivelic Z. (**)
Luis Bravo G.
Matías Izquierdo M.
Jaime Danús L.
Miguel Luis Lagos Ch.

Gerente General: Miguel Luis Lagos Charme

Desempeñan cargos en Echeverría Izquierdo S.A.: (*) Director de Echeverría Izquierdo S.A., (**) Gerente General de Echeverría Izquierdo Edificaciones S.A. y Echeverría Izquierdo Ingeniería y Construcción S.A.

Relación Comercial con Echeverría Izquierdo S.A.: Relación de propiedad

Porcentaje que representa la inversión sobre el total de activos individuales de la Sociedad matriz: 0,00%

Razón Social:

Echeverría Izquierdo Perú S.A.C.

Naturaleza Jurídica: Sociedad Anónima Cerrada (Perú)

RUC: 20451620011

Objeto Social: La prestación de servicios y asesoría en materia de ingeniería, la construcción por cuenta propia o ajena de obras civiles de cualquier naturaleza, la importación, exportación, comercialización, distribución, venta y arriendo a cualquier título de bienes muebles de cualquier naturaleza y especialmente aquellos relacionados con la ingeniería y/o construcción.

Participación directa e indirecta de Echeverría Izquierdo S.A.: 100%

Capital suscrito y pagado: S./ 5.486.980 (nuevos soles)

Directorio: Fernando Echeverría Vial (*)
Álvaro Izquierdo Wachholtz (*)
Bernardo Echeverría Vial (*)
Darío Barros Ramírez (*)

Gerente General: Tito Julio Fuentes Vergara

Desempeñan cargos en Echeverría Izquierdo S.A.: (*) Director de Echeverría Izquierdo S.A.

Relación Comercial con Echeverría Izquierdo S.A.: Relación de propiedad

Porcentaje que representa la inversión sobre el total de activos individuales de la Sociedad matriz: 0,40%

Razón Social:

Constructora CYJ - Echeverría Izquierdo S.A.C.

Naturaleza Jurídica: Sociedad Anónima Cerrada (Perú)

RUC: 20544416147

Objeto Social: La prestación de servicios y asesoría en materia de ingeniería, la construcción por cuenta propia o ajena de obras civiles de cualquier naturaleza, la importación, exportación, comercialización, distribución, venta y arriendo a cualquier título de bienes muebles de cualquier naturaleza y especialmente aquellos relacionados con la ingeniería y/o construcción.

Participación directa e indirecta de Echeverría Izquierdo S.A.: 50%

Capital suscrito y pagado: S./ 1.000.000 (nuevos soles)

Directorio: Jaime José Rodríguez Larraín Gonzáles del Riego
Luis Felipe Benavides Gonzáles del Riego
Álvaro Izquierdo Wachholtz (*)
Tito Julio Fuentes Vergara

Gerente General: Luis Felipe Benavides Gonzáles del Riego

Desempeñan cargos en Echeverría Izquierdo S.A.: (*) Director de Echeverría Izquierdo S.A.

Relación Comercial con Echeverría Izquierdo S.A.: Relación de propiedad

Porcentaje que representa la inversión sobre el total de activos individuales de la Sociedad matriz: 0,04%

Razón Social:

Inmobiliaria Las Torres 200 S.A.

Naturaleza Jurídica: Sociedad Anónima Cerrada

RUT: 76.380.882-3

Objeto Social: Sociedades de Inversión y Rentistas de Capitales Mobiliarios en general y Compra, venta y alquiler (excepto amoblados) de inmuebles propios o arrendados.

Participación directa e indirecta de Echeverría Izquierdo S.A.: 99,99%

Capital suscrito y pagado: \$ 10.000.000

Directorio: Bernardo Echeverría Vial (*)
Fernando Echeverría Vial (*)
Álvaro Izquierdo Wachholtz (*)
Ricardo Levy Guarda

Gerente General: Raimundo Cruzat Correa (**)

Desempeñan cargos en Echeverría Izquierdo S.A.: (*) Director de Echeverría Izquierdo S.A., (**) Gerente General de Echeverría Izquierdo Inmobiliaria e Inversiones S.A.

Relación Comercial con Echeverría Izquierdo S.A.: Relación de propiedad

Porcentaje que representa la inversión sobre el total de activos individuales de la Sociedad matriz: 0,04%

Razón Social:

Inmobiliaria Macul S.A.

Naturaleza Jurídica: Sociedad Anónima Cerrada

RUT: 76.378.097-K

Objeto Social: Sociedades de Inversión y Rentistas de Capitales Mobiliarios en general y Compra, venta y alquiler (excepto amoblados) de inmuebles propios o arrendados.

Participación directa e indirecta de Echeverría Izquierdo S.A.: 99,99%

Capital suscrito y pagado: \$ 10.000.000

Directorio: Bernardo Echeverría Vial (*)
Fernando Echeverría Vial (*)
Álvaro Izquierdo Wachholtz (*)

Gerente General: Raimundo Cruzat Correa (**)

Desempeñan cargos en Echeverría Izquierdo S.A.: (*) Director de Echeverría Izquierdo S.A., (**) Gerente General de Echeverría Izquierdo Inmobiliaria e Inversiones S.A.

Relación Comercial con Echeverría Izquierdo S.A.: Relación de propiedad

Porcentaje que representa la inversión sobre el total de activos individuales de la Sociedad matriz: 0,04%

Razón Social:

Inmobiliaria Santa Rosa Esquina S.A.

Naturaleza Jurídica: Sociedad Anónima Cerrada

RUT: 76.274.724-3

Objeto Social: Sociedades de Inversión y Rentistas de Capitales Mobiliarios en general y Compra, venta y alquiler (excepto amoblados) de inmuebles propios o arrendados.

Participación directa e indirecta de Echeverría Izquierdo S.A.: 99,99%

Capital suscrito y pagado: \$ 10.000.000

Directorio: Bernardo Echeverría Vial (*)
Fernando Echeverría Vial (*)
Álvaro Izquierdo Wachholtz (*)

Gerente General: Raimundo Cruzat Correa (**)

Desempeñan cargos en Echeverría Izquierdo S.A.: (*) Director de Echeverría Izquierdo S.A., (**) Gerente General de Echeverría Izquierdo Inmobiliaria e Inversiones S.A.

Relación Comercial con Echeverría Izquierdo S.A.: Relación de propiedad

Porcentaje que representa la inversión sobre el total de activos individuales de la Sociedad matriz: 0,04%

Razón Social:

Inmobiliaria Brigadier de la Cruz S.A.

Naturaleza Jurídica: Sociedad Anónima Cerrada

RUT: 76.271.873-1

Objeto Social: Sociedades de Inversión y Rentistas de Capitales Mobiliarios en general y Compra, venta y alquiler (excepto amoblados) de inmuebles propios o arrendados.

Participación directa e indirecta de Echeverría Izquierdo S.A.: 99,99%

Capital suscrito y pagado: \$ 10.000.000

Directorio: Bernardo Echeverría Vial (*)
Fernando Echeverría Vial (*)
Álvaro Izquierdo Wachholtz (*)

Gerente General: Raimundo Cruzat Correa (**)

Desempeñan cargos en Echeverría Izquierdo S.A.: (*) Director de Echeverría Izquierdo S.A., (**) Gerente General de Echeverría Izquierdo Inmobiliaria e Inversiones S.A.

Relación Comercial con Echeverría Izquierdo S.A.: Relación de propiedad

Porcentaje que representa la inversión sobre el total de activos individuales de la Sociedad matriz: 0,04%

Razón Social:

Inmobiliaria Independencia - Zañartu S.A.

Naturaleza Jurídica: Sociedad Anónima Cerrada

RUT: 76.155.496-4

Objeto Social: Sociedades de Inversión y Rentistas de Capitales Mobiliarios en general y Compra, venta y alquiler (excepto amoblados) de inmuebles propios o arrendados.

Participación directa e indirecta de Echeverría Izquierdo S.A.: 99,99%

Capital suscrito y pagado: \$ 10.000.000

Directorio: Bernardo Echeverría Vial (*)
Cristián Saitua Doren (**)
Álvaro Izquierdo Wachholtz (*)

Gerente General: Raimundo Cruzat Correa (***)

Desempeñan cargos en Echeverría Izquierdo S.A.: (*) Director de Echeverría Izquierdo S.A., (**) Gerente General de Echeverría Izquierdo S.A., (***) Gerente General de Echeverría Izquierdo Inmobiliaria e Inversiones S.A.

Relación Comercial con Echeverría Izquierdo S.A.: Relación de propiedad

Porcentaje que representa la inversión sobre el total de activos individuales de la Sociedad matriz: 0,04%

Razón Social:

Inmobiliaria Moneda S.A.

Naturaleza Jurídica: Sociedad Anónima Cerrada

RUT: 76.133.254-6

Objeto Social: Sociedades de Inversión y Rentistas de Capitales Mobiliarios en general y Compra, venta y alquiler (excepto amoblados) de inmuebles propios o arrendados.

Participación directa e indirecta de Echeverría Izquierdo S.A.: 99,99%

Capital suscrito y pagado: \$ 10.000.000

Directorio: Bernardo Echeverría Vial (*)
Cristián Saitua Doren (**)
Álvaro Izquierdo Wachholtz (*)

Gerente General: Raimundo Cruzat Correa (***)

Desempeñan cargos en Echeverría Izquierdo S.A.: (*) Director de Echeverría Izquierdo S.A., (**) Gerente General de Echeverría Izquierdo S.A., (***) Gerente General de Echeverría Izquierdo Inmobiliaria e Inversiones S.A.

Relación Comercial con Echeverría Izquierdo S.A.: Relación de propiedad

Porcentaje que representa la inversión sobre el total de activos individuales de la Sociedad matriz: 0,04%

Razón Social:

Inmobiliaria Inés Rivas - La Cisterna S.A

Naturaleza Jurídica: Sociedad Anónima Cerrada

RUT: 76.125.745-5

Objeto Social: Sociedades de Inversión y Rentistas de Capitales Mobiliarios en general y Compra, venta y alquiler (excepto amoblados) de inmuebles propios o arrendados.

Participación directa e indirecta de Echeverría Izquierdo S.A.: 99,99%

Capital suscrito y pagado: \$ 10.000.000

Directorio: Bernardo Echeverría Vial (*)
Cristián Saitua Doren (**)
Álvaro Izquierdo Wachholtz (*)

Gerente General: Bernardo Echeverría Vial (*)

Desempeñan cargos en Echeverría Izquierdo S.A.: (*) Director de Echeverría Izquierdo S.A., (**) Gerente General de Echeverría Izquierdo S.A.

Relación Comercial con Echeverría Izquierdo S.A.: Relación de propiedad

Porcentaje que representa la inversión sobre el total de activos individuales de la Sociedad matriz: 0,04%

Razón Social:

Inmobiliaria Cerro del Mar S.A.

Naturaleza Jurídica: Sociedad Anónima Cerrada

RUT: 76.427.618-3

Objeto Social: Sociedades de Inversión y Rentistas de Capitales Mobiliarios en general y Compra, venta y alquiler (excepto amoblados) de inmuebles propios o arrendados.

Participación directa e indirecta de Echeverría Izquierdo S.A.: 98,00%

Capital suscrito y pagado: \$ 10.000.000

Directorio: Bernardo Echeverría Vial (*)
Fernando Echeverría Vial (*)
Álvaro Izquierdo Wachholtz (*)

Gerente General: Raimundo Cruzat Correa (**)

Desempeñan cargos en Echeverría Izquierdo S.A.: (*) Director de Echeverría Izquierdo S.A., (**) Gerente General de Echeverría Izquierdo Inmobiliaria e Inversiones S.A.

Relación Comercial con Echeverría Izquierdo S.A.: Relación de propiedad

Porcentaje que representa la inversión sobre el total de activos individuales de la Sociedad matriz: 0,04%

Razón Social:

Echeverría Izquierdo Inmobiliaria Perú S.A.C.

Naturaleza Jurídica: Sociedad Anónima Cerrada (Perú)

RUC: 20552624468

Objeto Social: Prestación de servicios inmobiliarios en general, pudiendo comprar, vender, arrendar y, en general, disponer de bienes muebles e inmuebles, así como brindar asesoramiento técnico a nivel nacional e internacional en el área inmobiliaria. Diseño, construcción y/o ejecución bajo cualquier modalidad de proyectos inmobiliarios, sean estos unifamiliares, multifamiliares, industriales, comerciales, especiales y/o de cualquier otro tipo.

Participación directa e indirecta de Echeverría Izquierdo S.A.: 100%

Capital suscrito y pagado: S./ 1.000 (soles peruanos)

Directorio: Bernardo Echeverría Vial (*)
Fernando Echeverría Vial (*)
Álvaro Izquierdo Wachholtz (*)
Darío Barros Ramírez (*)

Gerente General: Víctor Acosta Moscoso

Desempeñan cargos en Echeverría Izquierdo S.A.: (*) Director de Echeverría Izquierdo S.A.

Relación Comercial con Echeverría Izquierdo S.A.: Relación de propiedad

Porcentaje que representa la inversión sobre el total de activos individuales de la Sociedad matriz: 0,00%

Razón Social:

Inmobiliaria Aricota S.A.C.

Naturaleza Jurídica: Sociedad Anónima Cerrada (Perú)

RUC: 20545365856

Objeto Social: Realizar todas las operaciones relacionadas con la compraventa, remodelación, alquiler y promoción de bienes inmuebles. Venta, comercialización, importación, exportación, representación, distribución de toda clase de bienes muebles para la remodelación e implementación de inmuebles, sin reserva ni limitación alguna.

Participación directa e indirecta de Echeverría Izquierdo S.A.: 33,33%

Capital suscrito y pagado: S./ 1.960.000 (soles peruanos)

Directorio: No tiene

Gerente General: Luis Felipe Benavides González del Riego

Desempeñan cargos en Echeverría Izquierdo S.A.: N/A

Relación Comercial con Echeverría Izquierdo S.A.: Relación de propiedad

Porcentaje que representa la inversión sobre el total de activos individuales de la Sociedad matriz: 0,58%

Razón Social:

Inmobiliaria Cerro Pirámide S.A.

Naturaleza Jurídica: Sociedad Anónima Cerrada

RUT: 96.978.780-5

Objeto Social: Compra, venta y alquiler (excepto amoblados) de inmuebles propios o arrendados.

Participación directa e indirecta de Echeverría Izquierdo S.A.: 98,00%

Capital suscrito y pagado: \$ 72.208.000

Directorio: Bernardo Echeverría Vial (*)
Fernando Echeverría Vial (*)
Álvaro Izquierdo Wachholtz (*)
Nelson del Villar Medina
Exequiel Pérez Ruiz
Luis Felipe Prats Astaburuaga

Gerente General: Luis Felipe Prats Astaburuaga

Desempeñan cargos en Echeverría Izquierdo S.A.: (*) Director de Echeverría Izquierdo S.A.

Relación Comercial con Echeverría Izquierdo S.A.: Relación de propiedad

Porcentaje que representa la inversión sobre el total de activos individuales de la Sociedad matriz: 0,31%

Razón Social:

Inmobiliaria La Capilla S.A.

Naturaleza Jurídica: Sociedad Anónima Cerrada

RUT: 76.676.990-K

Objeto Social: Sociedades de Inversión y Rentistas de Capitales Mobiliarios en general y Compra, venta y alquiler (excepto amoblados) de inmuebles propios o arrendados.

Participación directa e indirecta de Echeverría Izquierdo S.A.: 50,00%

Capital suscrito y pagado: \$ 688.018.000

Directorio: Bernardo Echeverría Vial (*)
Álvaro Izquierdo Wachholtz (*)
José Agustín Silva Johnson
Tarcisio Silva Johnson
Lucas Silva Johnson

Gerente General: Bernardo Echeverría Vial (*)

Desempeñan cargos en Echeverría Izquierdo S.A.: (*) Director de Echeverría Izquierdo S.A.

Relación Comercial con Echeverría Izquierdo S.A.: Relación de propiedad

Porcentaje que representa la inversión sobre el total de activos individuales de la Sociedad matriz: 1,52%

Razón Social:

Inmobiliaria Recoleta 5200 Ltda.

Naturaleza Jurídica: Sociedad de Responsabilidad Limitada

RUT: 76.006.369-K

Objeto Social: Sociedades de Inversión y Rentistas de Capitales Mobiliarios en general y Compra, venta y alquiler (excepto amoblados) de inmuebles propios o arrendados.

Participación directa e indirecta de Echeverría Izquierdo S.A.: 50,00%

Capital suscrito y pagado: \$ 10.000.000

Directorio: N/A

Gerente General: Bernardo Echeverría Vial (*)

Desempeñan cargos en Echeverría Izquierdo S.A.: (*) Director de Echeverría Izquierdo S.A.

Relación Comercial con Echeverría Izquierdo S.A.: Relación de propiedad

Porcentaje que representa la inversión sobre el total de activos individuales de la Sociedad matriz: 0,02%

Razón Social:

Inversiones Inmobiliarias Puerto Nuevo S.A.

Naturaleza Jurídica: Sociedad Anónima Cerrada

RUT: 76.348.320-7

Objeto Social: Sociedades de Inversión y Rentistas de Capitales Mobiliarios en general, compra, venta y alquiler (excepto amoblados) de inmuebles propios o arrendados y otras actividades empresariales N.C.P.

Participación directa e indirecta de Echeverría Izquierdo S.A.: 50,00%

Capital suscrito y pagado: \$ 2.927.137

Directorio: Fernando Echeverría Vial (*)
Álvaro Izquierdo Wachholtz (*)
José Cox Donoso
Ricardo Bachelet Artigues
Felipe Donoso García-Huidobro

Gerente General: Ricardo Bachelet Artigues

Desempeñan cargos en Echeverría Izquierdo S.A.: (*) Director de Echeverría Izquierdo S.A.

Relación Comercial con Echeverría Izquierdo S.A.: Relación de propiedad

Porcentaje que representa la inversión sobre el total de activos individuales de la Sociedad matriz: 0,01%

Razón Social:

Inmobiliaria Vaticano Alcántara Ltda.

Naturaleza Jurídica: Sociedad de Responsabilidad Limitada

RUT: 78.311.720-7

Objeto Social: Construcción de inmuebles de todo tipo y el desarrollo de negocios inmobiliarios; realización de todo tipo de inversiones en bienes raíces agrícolas o urbanos, bienes muebles o valores mobiliarios, divisas, títulos, acciones, mutuos, etc. Realización de todo tipo de inversiones financieras, comerciales, industriales e inmobiliarias; prestación de asistencia técnica, de asesorías y servicios financieros, comerciales y administrativos.

Participación directa e indirecta de Echeverría Izquierdo S.A.: 50,00%

Capital suscrito y pagado: \$ 40.000.000

Directorio: N/A

Gerente General: Sergio Ramírez

Desempeñan cargos en Echeverría Izquierdo S.A.: N/A.

Relación Comercial con Echeverría Izquierdo S.A.: Relación de propiedad

Porcentaje que representa la inversión sobre el total de activos individuales de la Sociedad matriz: 0,09%

Razón Social:

Inmobiliaria Rucalhue Ltda.

Naturaleza Jurídica: Sociedad de Responsabilidad Limitada

RUT: 79.859.490-7

Objeto Social: Sociedades de Inversión y Rentistas de Capitales Mobiliarios en general y Compra, venta y alquiler (excepto amoblados) de inmuebles propios o arrendados.

Participación directa e indirecta de Echeverría Izquierdo S.A.: 42,48%

Capital suscrito y pagado: \$ 10.000.000

Directorio: N/A

Gerente General: Roberto Marzolo

Desempeñan cargos en Echeverría Izquierdo S.A.: N/A.

Relación Comercial con Echeverría Izquierdo S.A.: Relación de propiedad

Porcentaje que representa la inversión sobre el total de activos individuales de la Sociedad matriz: 0,02%

Razón Social:

Inmobiliaria Purema S.A.

Naturaleza Jurídica: Sociedad Anónima Cerrada

RUT: 96.819.970-6

Objeto Social: Compra, venta y alquiler (excepto amoblados) de inmuebles propios o arrendados.

Participación directa e indirecta de Echeverría Izquierdo S.A.: 40,00%

Capital suscrito y pagado: \$ 9.556.695

Directorio: Fernando Echeverría Vial (*)
José Cox Donoso
Ricardo Bachelet Artigues

Gerente General: Ricardo Bachelet Artigues

Desempeñan cargos en Echeverría Izquierdo S.A.: (*) Director de Echeverría Izquierdo S.A.

Relación Comercial con Echeverría Izquierdo S.A.: Relación de propiedad

Porcentaje que representa la inversión sobre el total de activos individuales de la Sociedad matriz: 0,02%

Razón Social:

Inmobiliaria Vespucio Sur S.A.

Naturaleza Jurídica: Sociedad Anónima Cerrada

RUT: 76.163.413-5

Objeto Social: Compra, venta y alquiler (excepto amoblados) de inmuebles propios o arrendados.

Participación directa e indirecta de Echeverría Izquierdo S.A.: 40,00%

Capital suscrito y pagado: \$ 10.000.000

Directorio: Bernardo Echeverría Vial (*)
Raimundo Valenzuela Lang
Michael Ellis Estrada

Gerente General: Michael Ellis Estrada

Desempeñan cargos en Echeverría Izquierdo S.A.: (*) Director de Echeverría Izquierdo S.A.

Relación Comercial con Echeverría Izquierdo S.A.: Relación de propiedad

Porcentaje que representa la inversión sobre el total de activos individuales de la Sociedad matriz: 0,02%

Razón Social:

Inmobiliaria BH S.A.

Naturaleza Jurídica: Sociedad Anónima Cerrada

RUT: 76.122.954-0

Objeto Social: Compra, venta y alquiler (excepto amoblados) de inmuebles propios o arrendados.

Participación directa e indirecta de Echeverría Izquierdo S.A.: 40,00%

Capital suscrito y pagado: \$ 10.000.000

Directorio: Bernardo Echeverría Vial (*)
Raimundo Valenzuela Lang
Michael Ellis Estrada

Gerente General: Michael Ellis Estrada

Desempeñan cargos en Echeverría Izquierdo S.A.: (*) Director de Echeverría Izquierdo S.A.

Relación Comercial con Echeverría Izquierdo S.A.: Relación de propiedad

Porcentaje que representa la inversión sobre el total de activos individuales de la Sociedad matriz: 0,02%

Razón Social:

Constructora e Inmobiliaria Hermanos Amunátegui S.A.

Naturaleza Jurídica: Sociedad Anónima Cerrada

RUT: 76.118.623-K

Objeto Social: Construcción de edificios completos o de partes de edificios, arriendo de inmuebles amoblados o con equipos y maquinarias y Compra, venta y alquiler (excepto amoblados) de inmuebles propios o arrendados.

Participación directa e indirecta de Echeverría Izquierdo S.A.: 34,00%

Capital suscrito y pagado: \$ 10.618.000

Directorio: Bernardo Echeverría Vial (*)
Álvaro Izquierdo Wachholtz (*)
Carlos Gonzalo Sarquis Said
Juan José Cueto Plaza
Fernando Bustos Kaempffer

Gerente General: Fernando Bustos Kaempffer

Desempeñan cargos en Echeverría Izquierdo S.A.: (*) Director de Echeverría Izquierdo S.A.

Relación Comercial con Echeverría Izquierdo S.A.: Relación de propiedad

Porcentaje que representa la inversión sobre el total de activos individuales de la Sociedad matriz: 0,02%

Razón Social:

Inmobiliaria Puerto Nuevo Antofagasta S.A.

Naturaleza Jurídica: Sociedad Anónima Cerrada

RUT: 76.249.346-2

Objeto Social: Sociedades de Inversión y Rentistas de Capitales Mobiliarios en general, compra, venta y alquiler (excepto amoblados) de inmuebles propios o arrendados y construcción de edificios completos o de partes de edificios.

Participación directa e indirecta de Echeverría Izquierdo S.A.: 33,33%

Capital suscrito y pagado: \$ 9.000.000

Directorio: Bernardo Echeverría Vial (*)
Cristián Boetsch Fernández
Juan Carlos Toledo Niño de Zepeda

Gerente General: Bernardo Echeverría Vial (*)

Desempeñan cargos en Echeverría Izquierdo S.A.: (*) Director de Echeverría Izquierdo S.A.

Relación Comercial con Echeverría Izquierdo S.A.: Relación de propiedad

Porcentaje que representa la inversión sobre el total de activos individuales de la Sociedad matriz: 0,01%

Razón Social:

Inmobiliaria Parque Manantiales S.A.

Naturaleza Jurídica: Sociedad Anónima Cerrada

RUT: 96.828.150-K

Objeto Social: Compra, venta y alquiler (excepto amoblados) de inmuebles propios o arrendados.

Participación directa e indirecta de Echeverría Izquierdo S.A.: 33,33%

Capital suscrito y pagado: \$ 255.408.000

Directorio: Bernardo Echeverría Vial (*)
Alberto Romero Silva
Sergio Lecaros Menéndez
Sergio Castro Baeza

Gerente General: Bernardo Echeverría Vial (*)

Desempeñan cargos en Echeverría Izquierdo S.A.: (*) Director de Echeverría Izquierdo S.A.

Relación Comercial con Echeverría Izquierdo S.A.: Relación de propiedad

Porcentaje que representa la inversión sobre el total de activos individuales de la Sociedad matriz: 0,38%

Razón Social:

Inmobiliaria SJS S.A.

Naturaleza Jurídica: Sociedad Anónima Cerrada

RUT: 76.361.556-1

Objeto Social: Compra, venta y alquiler (excepto amoblados) de inmuebles propios o arrendados.

Participación directa e indirecta de Echeverría Izquierdo S.A.: 33,30%

Capital suscrito y pagado: \$ 10.000.000

Directorio: Bernardo Echeverría Vial (*)
Álvaro Valdés Covarrubias
Raimundo Valenzuela Lang
Michael Ellis Estrada

Gerente General: Michael Ellis Estrada

Desempeñan cargos en Echeverría Izquierdo S.A.: (*) Director de Echeverría Izquierdo S.A.

Relación Comercial con Echeverría Izquierdo S.A.: Relación de propiedad

Porcentaje que representa la inversión sobre el total de activos individuales de la Sociedad matriz: 0,01%

Razón Social:

Inmobiliaria Víctor Lamas S.A.

Naturaleza Jurídica: Sociedad Anónima Cerrada

RUT: 99.553.600-5

Objeto Social: Sociedades de Inversión y Rentistas de Capitales Mobiliarios en general y compra, venta y alquiler (excepto amoblados) de inmuebles propios o arrendados.

Participación directa e indirecta de Echeverría Izquierdo S.A.: 30,00%

Capital suscrito y pagado: \$ 8.812.934

Directorio: Fernando Echeverría Vial (*)
Álvaro Izquierdo Wachholtz (*)
José Cox Donoso
Ricardo Bachelet Artigues
Miguel Ignacio Guerrero Gutiérrez

Gerente General: Ricardo Bachelet Artigues

Desempeñan cargos en Echeverría Izquierdo S.A.: (*) Director de Echeverría Izquierdo S.A.

Relación Comercial con Echeverría Izquierdo S.A.: Relación de propiedad

Porcentaje que representa la inversión sobre el total de activos individuales de la Sociedad matriz: 0,01%

Razón Social:

Inmobiliaria Cougar S.A.

Naturaleza Jurídica: Sociedad Anónima Cerrada

RUT: 96.822.480-8

Objeto Social: Compra, venta y alquiler (excepto amoblados) de inmuebles propios o arrendados.

Participación directa e indirecta de Echeverría Izquierdo S.A.: 25,00%

Capital suscrito y pagado: \$ 116.179.000

Directorio: Fernando Echeverría Vial (*)
Álvaro Izquierdo Wachholtz (*)
Nelson del Villar Medina
Luis Felipe Prats Astaburuaga

Gerente General: Luis Felipe Prats Astaburuaga

Desempeñan cargos en Echeverría Izquierdo S.A.: (*) Director de Echeverría Izquierdo S.A.

Relación Comercial con Echeverría Izquierdo S.A.: Relación de propiedad

Porcentaje que representa la inversión sobre el total de activos individuales de la Sociedad matriz: 0,13%

Razón Social:

Cumbres Blancas S.A. para FIP Plaza Bulnes

Naturaleza Jurídica: Fondo de Inversión Privado

RUT: 76.064.277-0

Objeto Social: Sociedades de Inversión y Rentistas de Capitales Mobiliarios en general.

Participación directa e indirecta de Echeverría Izquierdo S.A.: 78,29%

Capital suscrito y pagado: \$ 22.294.030

Directorio: N/A

Gerente General: N/A

Desempeñan cargos en Echeverría Izquierdo S.A.: N/A

Relación Comercial con Echeverría Izquierdo S.A.: Relación de propiedad

Porcentaje que representa la inversión sobre el total de activos individuales de la Sociedad matriz: 0,08%

Razón Social:

Cumbres Blancas S.A. para FIP Gabriela Mistral

Naturaleza Jurídica: Fondo de Inversión Privado

RUT: 76.040.792-5

Objeto Social: Sociedades de Inversión y Rentistas de Capitales Mobiliarios en general.

Participación directa e indirecta de Echeverría Izquierdo S.A.: 37,57%

Capital suscrito y pagado: \$ 1.000.000

Directorio: N/A

Gerente General: N/A

Desempeñan cargos en Echeverría Izquierdo S.A.: N/A

Relación Comercial con Echeverría Izquierdo S.A.: Relación de propiedad

Porcentaje que representa la inversión sobre el total de activos individuales de la Sociedad matriz: 0,00%

Razón Social:

Metrópolis S.A. para FIP Bello Horizonte

Naturaleza Jurídica: Fondo de Inversión Privado

RUT: 76.036.799-0

Objeto Social: Sociedades de Inversión y Rentistas de Capitales Mobiliarios en general.

Participación directa e indirecta de Echeverría Izquierdo S.A.: 30,00%

Capital suscrito y pagado: \$ 10.000.000

Directorio: N/A

Gerente General: N/A

Desempeñan cargos en Echeverría Izquierdo S.A.: N/A

Relación Comercial con Echeverría Izquierdo S.A.: Relación de propiedad

Porcentaje que representa la inversión sobre el total de activos individuales de la Sociedad matriz: 0,01%

Razón Social:

Américo Vespucio S.A. para FIP San Ignacio

Naturaleza Jurídica: Fondo de Inversión Privado

RUT: 76.047.089-9

Objeto Social: Sociedades de Inversión y Rentistas de Capitales Mobiliarios en general.

Participación directa e indirecta de Echeverría Izquierdo S.A.: 42,27%

Capital suscrito y pagado: \$ 178.606.000

Directorio: N/A

Gerente General: N/A

Desempeñan cargos en Echeverría Izquierdo S.A.: N/A

Relación Comercial con Echeverría Izquierdo S.A.: Relación de propiedad

Porcentaje que representa la inversión sobre el total de activos individuales de la Sociedad matriz: 0,33%

Razón Social:

Américo Vespucio S.A. para FIP Santa Victoria

Naturaleza Jurídica: Fondo de Inversión Privado

RUT: 76.042.199-5

Objeto Social: Sociedades de Inversión y Rentistas de Capitales Mobiliarios en general.

Participación directa e indirecta de Echeverría Izquierdo S.A.: 11,52%

Capital suscrito y pagado: \$ 60.694.010

Directorio: N/A

Gerente General: N/A

Desempeñan cargos en Echeverría Izquierdo S.A.: N/A

Relación Comercial con Echeverría Izquierdo S.A.: Relación de propiedad

Porcentaje que representa la inversión sobre el total de activos individuales de la Sociedad matriz: 0,03%

Declaración de Responsabilidad

Los abajo firmantes, en sus calidades de Directores y Gerente General de Echeverría Izquierdo S.A., según corresponde, declaramos bajo juramento que la información contenida en los Estados Financieros Consolidados al 31 de diciembre de 2014, así como toda la información contenida en la Memoria anual 2014 de Echeverría Izquierdo S.A., es veraz.

La declaración efectuada se realiza en cumplimiento a lo dispuesto en la Circular N° 1924 de la Superintendencia de Valores y Seguros.

13 de Julio de 2015



Fernando Echeverría Vial
Presidente
RUT N° 6.065.433-6



Álvaro Izquierdo Wachholtz
Director
RUT N° 6.686.307-7



Bernardo Echeverría Vial
Director
RUT N° 6.638.550-7



Darío Barros Ramírez
Director
RUT N° 4.599.313-2



Pablo Irujo de la Fuente
Director
RUT N° 6.866.516-7



Francisco Gutierrez Philippi
Director
RUT N° 7.031.728-1



Marcelo Awad Awad
Director
RUT N° 6.374.984-2



Cristián Saitúa Doren
Gerente General
RUT N° 11.833.589-9